Fixierpflaster
TIPPS ZUM ANBRINGEN

1. Haut vorbereiten

Stelle sicher, dass die Haut vor der Nutzung sauber und trocken ist. Entferne falls nötig Körperbehaarung und benutze keine rückfettende Pflegemittel.

2. Trägerpapier entfernen

Das Trägerpapier ist perforiert. Dehne das Tape an dieser Stelle etwas und reiße das Papier so auseinander. Entferne einen Teil des Papiers. Versuche, das Tape nicht an den klebenden Stellen zu fassen

3. Pflaster aufbringen

Platziere das Tape über dem Sensor/Katheter bzw. der Pumpe. Klebe es ggf. durch Dehnung Stück für Stück um die gewünschte Stelle. Entferne das restliche Trägerpapier und drücke das Tape im Anschluss gut fest.

4. Haltbarkeit verlängern

WICHTIG: Warte mind. 1 Stunde vor sportlichen Aktivitäten oder Wasserkontakt. Der Klebstoff benötigt etwas Zeit.
Unser Tipp: Verstärke die Klebekraft durch Hautkleber-Produkte (z.B. Skin-prep oder Skin Barrier).

5. Pflasterreste entfernen

Pflasterreste lassen sich einfach mit etwas Baby-/Pflanzenöl entfernen. Alternativ kannst du einen Eiswürfel für 5 Minuten auf die Stelle legen (umhüllt mit einem Tuch, um Erfrierungen zu vermeiden)

Sensoreinfassung Protect

TIPPS ZUM ANBRINGEN

1. Trägerpapier entfernen

Das Trägerpapier ist perforiert. Dehne das Tape an dieser Stelle etwas und reiße das Papier so auseinander. Entferne das Trägerpapier.

2. Fixierpflaster aufbringen

Klebe das Fixierpflasterum die Sensoreinfassung, sodass dieses die Flügel komplett bedeckt. Dehne es nach Bedarf etwas.

3. Sensor fixieren
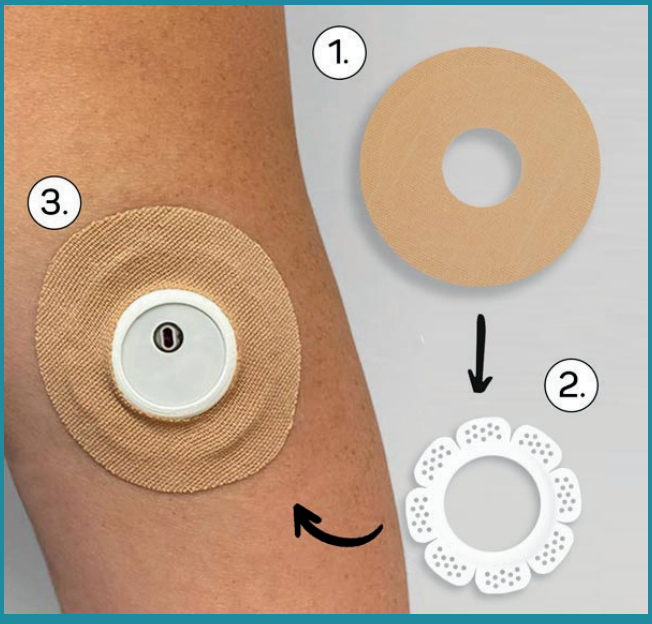
Platziere die Sensoreinfassung inkl. Tape über dem Sensor. Drücke das Tape im Anschluss gut fest. Der Sensor ist nun noch besser gesichert und das Tape kann während der Sensorlaufzeit ganz einfach gewechselt werden.